

Бъдете винаги актуално информирани:

www.novus.de

NOVUS

ТЕХНИКА ЗА ЗАКРЕПВАНЕ

ОБЗОР НА
ПРОДУКТА ТАКЕРИ

2008/09



NOVUS

ТЕХНИКА ЗА ЗАКРЕПВАНЕ

Sales

STEINEL Vertrieb GmbH
Dieselstraße 80 – 84
33442 Herzebrock-Clarholz
Internet: www.steinel.de
e-mail: info@steinel.de

Central switchboard

Telephone +49 (0) 52 45 4 48 - 0
Telefax +49 (0) 52 45 4 48 - 197

Order submission

Telephone +49 (0) 52 45 4 48 - 192
+49 (0) 52 45 4 48 - 240
+49 (0) 52 45 4 48 - 228
Telefax +49 (0) 52 45 84 49 74
+49 (0) 52 45 84 49 75

Accounting department

Telephone +49 (0) 52 45 4 48 - 130

Warranty service

Telephone +49 (0) 52 45 4 48 - 188

Service line

Telephone +49 (0) 52 45 4 48 - 188

Monday - Thursday 5 p.m. – 8 p.m.
Friday 1 p.m. – 8 p.m.
Saturday 9 a.m. – 4 p.m.



Вашето лице за контакт на Novus	2
Обзор	3
Философия	4–5
Novus - класификация и техника	6–7

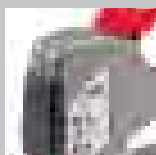

Ръчни такери	Характеристики	10–11
	J-01 A J-01 AS J-02 AL J-17 DA	12–13
	J-08 XX J-16 EADHG J-09 XX J-19 EADHG	14–15
	J-19 OKY	16–17
	J-19 S J-19 L J-18 J-065	18–19



Ударен такер	J-021 H J-031 G	21
--------------	-----------------	----



Електрически такери	Характеристики	24–25
	J-102 DA J-105 EADHG	26–27
	J-214 EA	28–29
	J-165 EAD J-165 EC J-155 A J-171	30–31

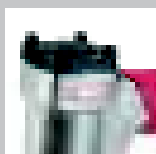

Пневматични такери	Характеристики	34
	J-316 A J-328 EC	35



Средства за закрепване-система	37
Средства за закрепване-програма	38–41
Кратък преглед	42–45
Сравними средства за закрепване	46
Помощни средства за продажбите	47

Марка с отговорност.



Общ ангажимент за общ успех.

Novus GmbH & Co. KG е част от групата Erwin Müller, в която работят над 1.000 служители в целия свят и към която принадлежат наред с Novus и фирмите Dahle Bürotechnik както и emco bau, emco bad и emco klima.



Със сертификат за Вашата сигурност.

Групата Erwin Müller Lingen отговаря съзнателно и постоянно за високия стандарт в сферите качество, сигурност и околна среда и следва освен това въз основа на валидната в целия свят стандарт за управление на околната среда DIN EN ISO 14001 ясна екологична концепция. Преди всичко в собствената производствена сфера, като напр. галваниката, най-модерната техника осигурява екологично чисто производство. Ние разработваме и произвеждаме почти всички продукти изцяло сами по DIN EN ISO 9001, което е предпоставка за тяхното изключително качество и дълъг живот на експлоатация. Освен това групата Erwin Müller се отличава със своя силен културен ангажимент и подпомага както млади таланти, така и известни международни хора на изкуството.

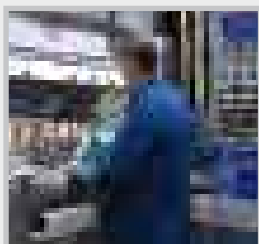

Претенции за добра работа.

Novus е Вашият специалист за универсална закрепваща техника. Нашите разработки помагат на хората, да работят по-сигурно и ефективно - всеки ден и за всяко приложение. От основаването на фирмата през 1949 марката Novus е символ на технически издържани уреди и „German Engineering“. Чрез многобройни нововъведения и патенти ние винаги доказваме нашата специална компетентност.

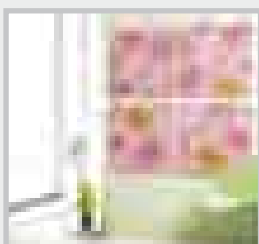

Човекът като образец.

Въз основа на десетилетия опит ние превръщаме добрите идеи във висококачествени продукти за дома, хобито и професионалния сектор, с които потребителите разкрояват своите жилища и се реализират самостоятелно.

Закрепваща техника за универсално приложение.

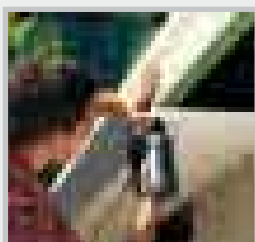

Качествени такери за всяко приложение.

От над 50 години Novus разработва такери за най-високите изисквания и най-различни сфери. Нашият стремеж към перфекционизъм ни дава възможност да произвеждаме винаги нови, иновативни продукти. Такери, които улесняват работата на потребителя и могат да се използват универсално, тъй като могат да обработват различни видове кламери. При максимална сигурност, която е доказана от признати сертификати.

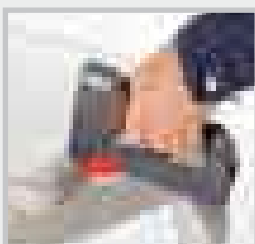

Функционален дизайн и практически екстри.

Специални обслужващи функции, като дистанционен ограничител или регулиране на ударната сила, превръщат такерите Novus в максимално удобни за различните работи. Кое средство за закрепване е подходящо за кои такер, можете да разберете с помощта на лесно разбираемата система за кламерите и обозначението на такерите.

Открийте нашата пълна програма от надеждни инструменти: ръчни, акумулаторни, ударни, електрически и пневматични такери, както и всички подходящи средства за закрепване. Намерете най-точното решение за Вашите индивидуални изисквания.

Време за успешна работа: време за закрепваща техника Novus.

Прорамата



Клас за професионалисти

Професионални уреди с максимален комфорт чрез по-голяма производителност и сигурност.



Стандартен клас

Многобройни стандартни уреди за нормално натоварване.



Клас за начинаещи

Практични уреди за лесна употреба и лична необходимост.

Области на приложение

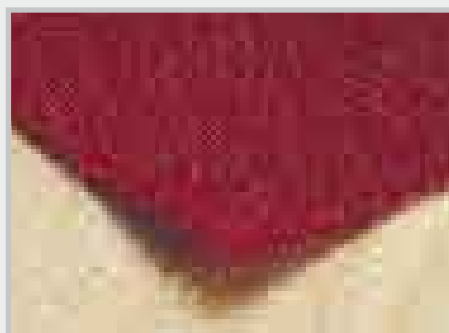

Тъкани / Текстил



Фолио

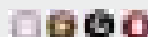

Профилен дървен материал / плоскости



Кабели с ниско напрежение до 50 V



Кабели до 500 V ~



Декоративни планки



Novus-комфорт в детайли

Видове средства за закрепване



Вид на средството за закрепване

Такерът обработва пирони и кламери.



Вид на кламера

Такерът може да обработва кламери от тънка тел и кламери от плоска тел или кламери от тънка тел и кламери за кабели.



Вид на кламера

Такерът обработва изолирани кламери за кабели за кабели до 500 V ~.

Допълнителни функции



Настройка на ударната сила

Ако материалът го изисква, ударната сила може да се съгласува. При електрическите такери това се извършва електронно безстепенно.



Функция повторен удар

Дава възможност за допълнително забиване на един кламер, ако (при особено твърди материали) средството за закрепване не е забито изцяло при първия удар.

Функционални елементи

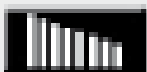

Прозорче за наблюдение на кламерите

Прозорчето за наблюдение на кламерите информира своевременно, дали трябва да се допълнят кламери.



Защитно деблокиране

Патентованото защитно деблокиране гарантира, че такерът ще се отвори само в правилното положение и ще може да се зареди допълнително.



Блокиране

Когато такерът не се използва и се прибере дръжката може да се блокира, без да действа празно изстрелване.

Обслужване



Дистанционен ограничител

Дистанционният ограничител е задължителен, когато последователността от кламери трябва да бъде абсолютно успоредна на една височина.



Нос

Тънкият и дълъг "нос" на такера дава възможност да се работи безпроблемно в ъгли и канали.



Кука за колан

Ако по време на работа се използват и двете ръце, такерът може да се закачи удобно на куката за колан.



A woman with dark hair, wearing a light blue button-down shirt, is shown in profile from the chest up. She is blowing into a large, bright blue balloon. The background is a light-colored wooden wall with horizontal planks. The scene is brightly lit, suggesting an indoor setting. A semi-transparent grey rectangular box is overlaid on the image, containing the text 'NOVUS РЪЧНИ ТАКЕРИ'.

NOVUS РЪЧНИ ТАКЕРИ

Перфекционизмът е в детайлите – ръчните такери за универсална работа.

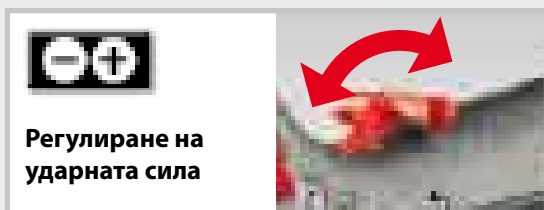

Чрез регулирането на ударната сила тя може да се съгласува ръчно съобразно материала.

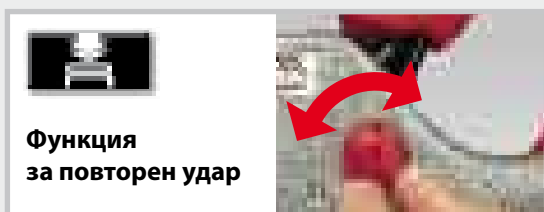

Ако средството за закрепване не е напълно забито при първия удар, ръчният такер може да се настрои на функция за повторен удар.

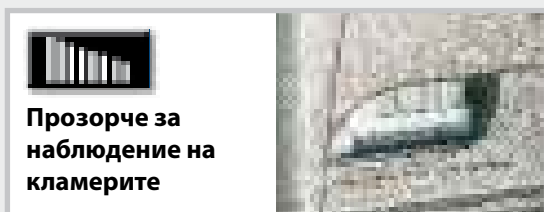

Отвореният канал на кламерите показва актуалното състояние на пълнене на кламерите за закрепване.

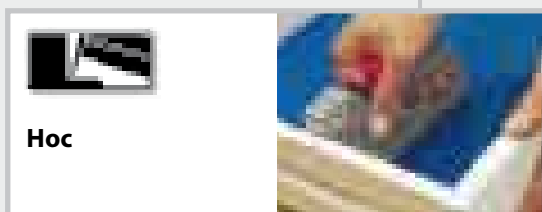

С тънкия и дълъг "нос" на такера има възможност за извършване на работа и на трудно достъпни места.

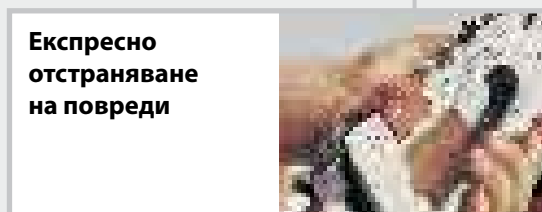

Механиката за зареждане отдолу дава възможност за бързо отстраняване на повреди.



POVUS РЪЧНИ ТАКЕРИ



Блокиране на дръжката

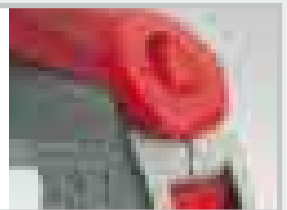

Дръжката на такера може да се блокира, когато такера не се използва или се прибере.



Кука за колан

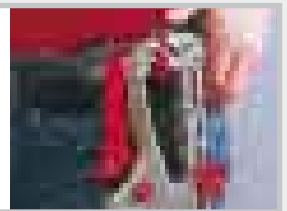

Ако по време на работа се използват и двете ръце, такерът може да се закачи удобно на куката за колан.

Интегриран шибър за кламери

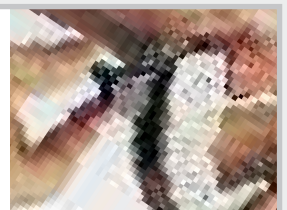

Свързаният с уреда шибър за кламер дава възможност за лесно дозареждане.



Дистанционен ограничител

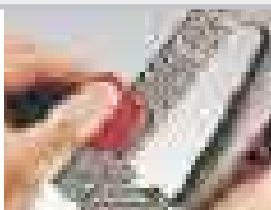

С помощта на дистанционния ограничител последователност /ред/ от кламери може да се заби абсолютно успоредно на определена височина.



Защитно деблокиране

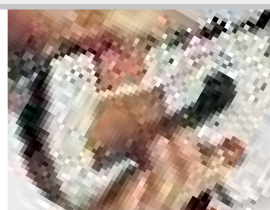

Патентованото защитно деблокиране гарантира, че такерът ще се отвори само в правилното положение и ще може да се зареди допълнително.

Малкият хоби-такер за стандартни работи.



NOVUS J-01 A



Обикновеният ръчен такер за работа при необходимост. Подходящ за употреба в градината и дома.

Тегло: около 215 g

арт. № 030-0417



NOVUS J-01 AS



Малкият хоби-такер от ABS-пластмаса.

Идеален за дома.

Също и за закрепване на кабели с малко напрежение до макс 50 V и диаметър до 4,5 mm.

Тегло: около 215 g

арт. № 030-0415

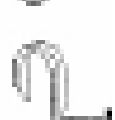

Ø макс. 4,5 mm



NOVUS РЪЧНИ ТАКЕРИ

Малкият хоби-такер за стандартни работи.

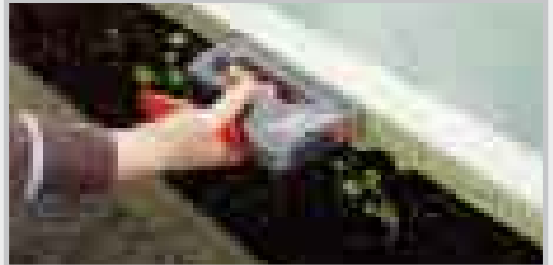

NOVUS J-02 AL



Големият хоби-такер от ABS-пластмаса. За универсална употреба в къщи и в градината. Също и за закрепване на кабели с малко напрежение до макс 50 V и диаметър до 6 mm.

Тегло: около 325 g арт. № 030-0416

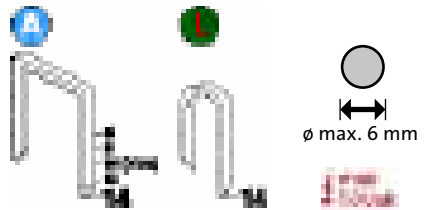
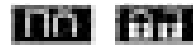

New



NOVUS J-17 DA



Ръчен такер с дълъг експлоатационен живот с висококачествен и много лек Hi-Tec-магнезиев корпус. С експресно отстраняване на повредите и интегриран шибър за кламери

Тегло: около 480 g арт. № 030-0423

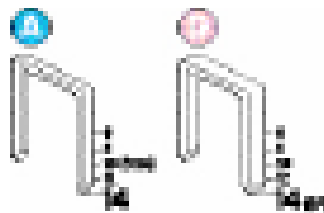

*Панелен кламер



Лекият професионален такер за универсални работи.



NOVUS J-08 XX



Малкият лек ръчен такер с висококачествен High-Tech-пластмасов корпус.

Стабилен и универсален, вкл. експресно отстраняване на повредите с интегриран шибър на кламери.

Тегло: около 260 g

арт. № 030-0407

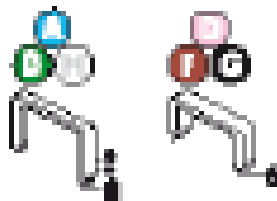

NOVUS J-16 EADHG



Лекият ръчен такер с висококачествен High-Tech-пластмасов корпус.

Стабилен и универсален, вкл. експресно отстраняване на повреди с интегриран шибър за кламери.

Тегло: около 500 g

арт. № 030-0390

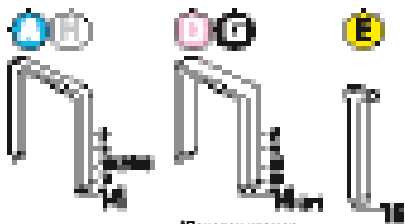

*Панелен кламер



NOVUS РЪЧНИ ТАКЕРИ

Стабилният професионален такер за универсални работи.

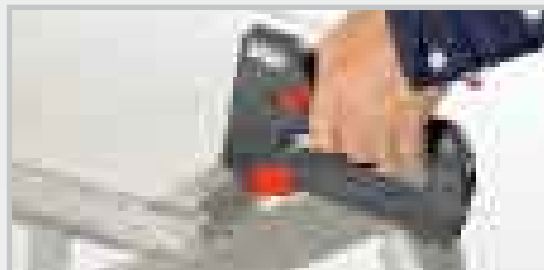

NOVUS J-09 XX



Малкият професионален такер с дълготраен корпус от цинкова отливка, без откат.

Подходящ за малки закрепващи работи, вкл. експресно отстраняване на повреди и интегриран шибър за кламери.

Тегло: около 610 g

арт. № 030-0408

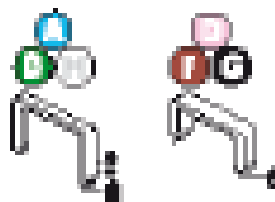

NOVUS J-19 EADHG



Силният професионален такер с дълготраен корпус от цинкова отливка, без откат. Подравнено забиване на всички средства за закрепване благодарение на функцията повторен удар.

Подходящ за употреба при мек и твърд дървен материал, вкл. експресно отстраняване на повредите и интегриран шибър за кламери

Тегло: около 1000 g

арт. № 030-0386

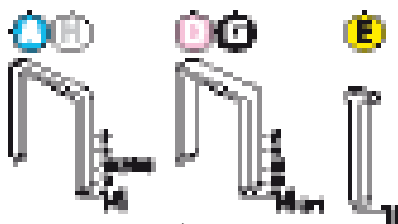

*Панелен кламер



Професионален такер за лесно полагане на кабели.

Novus J-19 OKY е идеалният такер за закрепване на кабели до 500 V ~ и показва една съвсем нова универсалност: Такерът за кабели е подходящ за различни диаметри на кабели и обработка изолирани кламери. Доставката се извършва с по 175 кламера от тип О и К в стабилен куфар.



NOVUS J-19 OKY



Висококачествен ръчен такер с дълготраен корпус от цинкова отливка, без откат.

За закрепване на кръгли и плоски ел. кабели върху дърво или подобна основа за закрепване.

Тегло: около 760 g

арт. № 030-0422

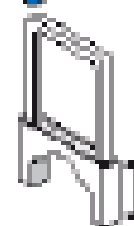
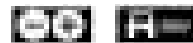

10 mm



12 mm



14 mm

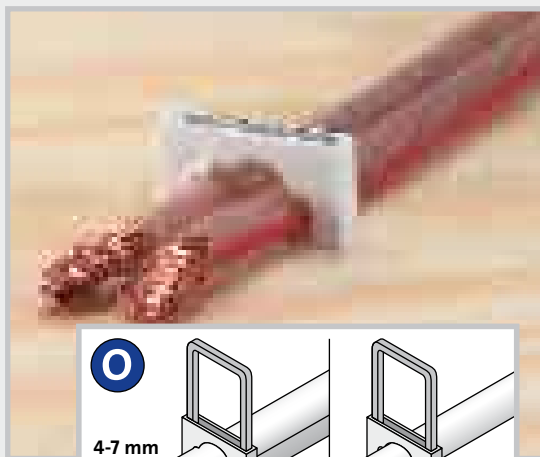

4-7 mm

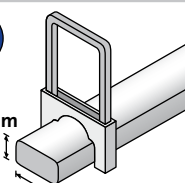

12,5 mm

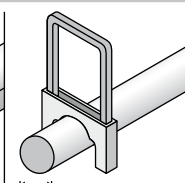

ø 8-9 mm

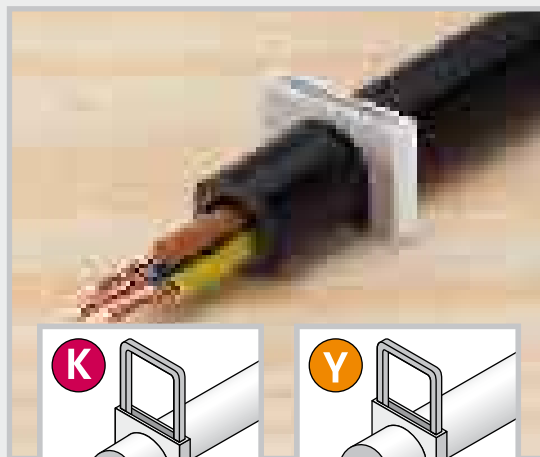

ø 9-11 mm

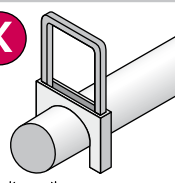

ø 11-12,5 mm

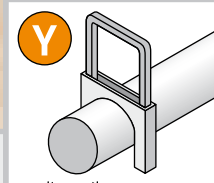



Различните кабели могат да се полагат чисто с помощта на такера за кабели.



Кабели до 500 Volt ~ могат да се полагат лесно с J-19 OKY.



Кабелите могат да се поставят сигурно и стабилно и във външни зони.

Професионалните такери специално за кабели.

Такерите за кабели Novus са подходящи за закрепване на кабели с малко напрежение, като напр. на антени, високоговорители, алармени системи и др. до макс. 50 V.

Подходящи за употреба при мек и твърд дървен материал,



NOVUS J-19 S



Професионалният уред за оптимално закрепване на кабели с малко напрежение с диаметър до 4,5 mm.

вкл. експресно отстраняване на повредите и интегриран шибър за кламери

Тегло: около 920 g

арт. № 030-0394



Ø макс. 4,5 mm



NOVUS J-19 L



"Големият такер за кабели" за оптимално закрепване на кабели с малко напрежение с диаметър до 6 mm.

вкл. експресно отстраняване на повредите и интегриран шибър за кламери

Тегло: около 920 g

арт. № 030-0395



Ø макс. 6 mm



Професионалният такер специално за леки работи по дървена ламперия.



NOVUS J-18



Голям, мощен и стабилен ръчен такер с корпус от стоманена ламарина.

Безстепенно регулиране на ударната сила. Подходящ за обшиване на стени с дървена ламперия от тънки профилни дървени дъски.

Тегло: около 900 g

арт. № 030-0185

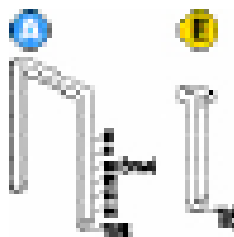

NOVUS J-065



Практичният уред за лесно отстраняване на всички видове кламери.

Особено удобен за работа поради ергономичната дръжка.

Тегло: около 115 g

арт. № 033-0001





NOVUS УДАРНИ ТАКЕРИ

Бързоударните такери за големи площи.

Ударните такери Novus са подходящи за всички работи, при които не е необходимо закрепване на абсолютно точно място. Напр. за покривен картон, фолио, защитни мембрани, уплътняване на транспортни сандъци с текстил или фолио и т.н. Те са лесни за работа.



NOVUS J-021 H



Лек ударен такер за кламери от тънка тел
6 mm дължина.

Ергономична дръжка.

Тегло: около 405 g

арт. № 030-0371



NOVUS J-031 G



Средно тежък ударен такер за кламери от плоска тел
до 10 mm.

Тегло: около 940 g

арт. № 030-0372





A close-up photograph of a person's hands using a black and red power tool, likely a roofing nailer, on a roof. The person is wearing a blue and white patterned shirt. The roof is covered with reddish-brown shingles. In the background, there are green trees and a white chimney. A grey rectangular box with a white border is overlaid on the upper part of the image, containing the text 'POVUS' in a red and white logo, followed by 'ЕЛЕКТРИЧЕСКИ ТАКЕРИ' in black capital letters.

POVUS

ЕЛЕКТРИЧЕСКИ
ТАКЕРИ

Перфекционизмът е в детайлите - иновационните професионални такери за комфортна работа.

Малка конструктивна височина

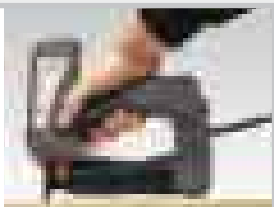

Компактен и удобен за работа с конструктивна височина от 20 см.



Функция за повторен удар

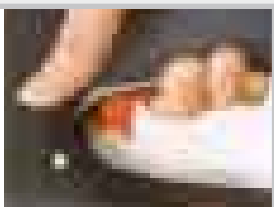

При натиснат блокиращ превключвател се предотвратява следващо избуждане на средството за закрепване. Тази комфортна функция за повторен удар е патентована от Novus.

Бутон за задействане

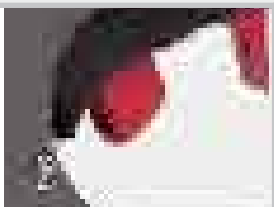

С натискането на бутона за задействане може да се задейства изстрелване.

Интегриран шибър за кламери

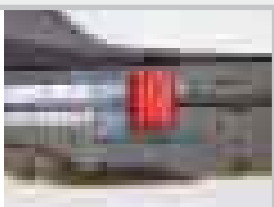

Свързаният с уреда шибър за кламер дава възможност за лесно дозареждане.



Много тесен нос

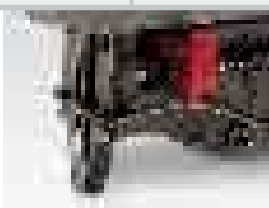

Дава възможност за директно закрепване на профилен дървен материал в стената на канала.

Експресно отстраняване на повреди

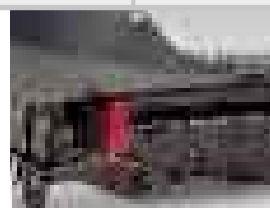

Блокиращата ключалка дава възможност за бързо отстраняване на повреди и лесно поставяне на ограничителя на скобите.

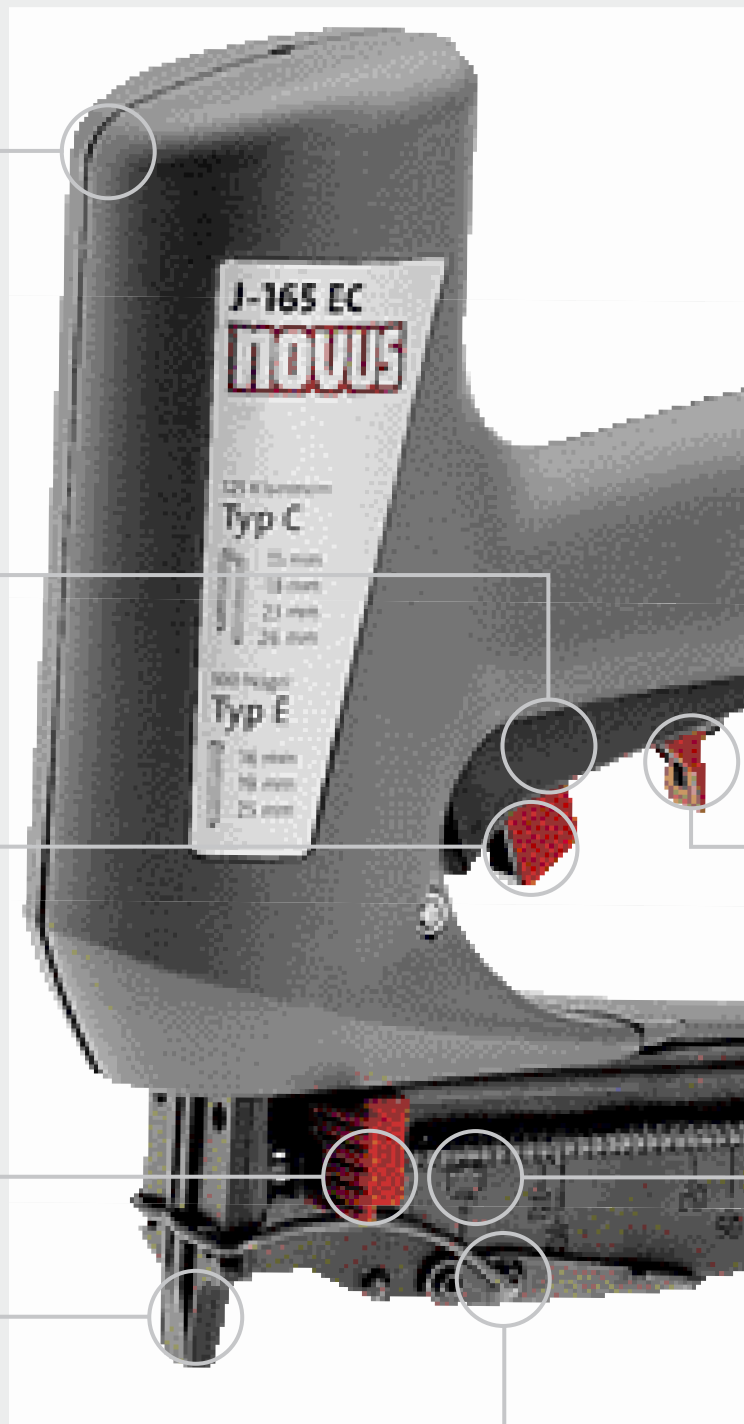

NOVUS ЕЛЕКТРИЧЕСКИ ТАКЕРИ

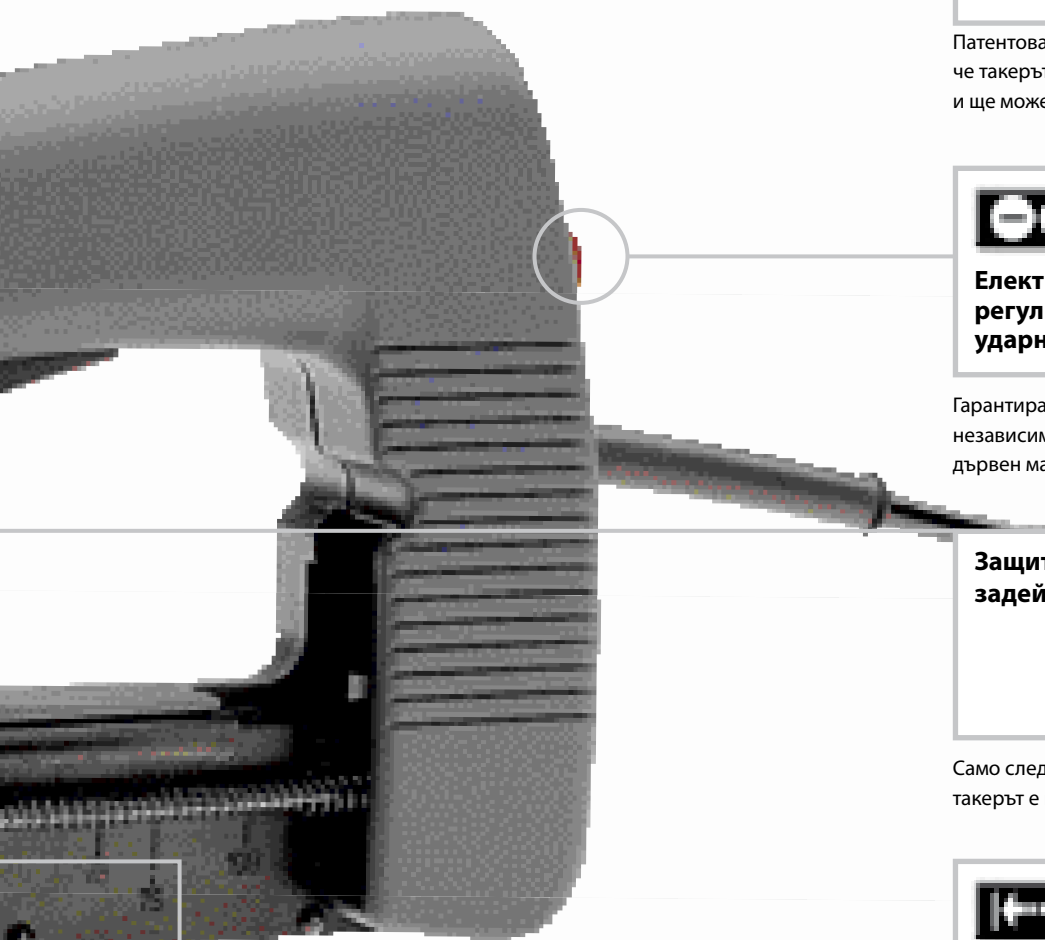

Защитно деблокиране

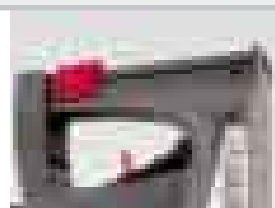

Патентованото защитно деблокиране гарантира, че такерът ще се отвори само в правилното положение и ще може да се зареди допълнително.



Електронно регулиране на ударната сила

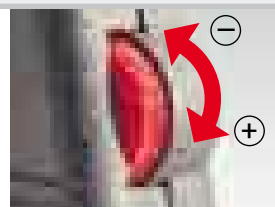

Гарантира за всяка работа правилната ударна сила, независимо от това, дали се използва мек или твърд дървен материал.

Защита срещу задействие



Само след отстраняване на защитата срещу задействие такерът е готов за работа.



Дистанционен ограничител

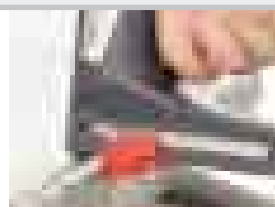

С помощта на дистанционния ограничител последователност /ред/ от кламери може да се забие абсолютно успоредно на определена височина.



Прозорче за наблюдение на кламерите



Отвореният канал на кламерите показва актуалното състояние на пълнене на кламерите за закрепване.

Ограничител за скоби



Винаги под ръка, монтиран на дясната страна на реда.

**Обикновеният електрически
такер за стандартни работи.**

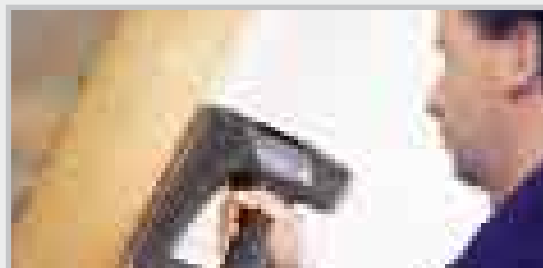

NOVUS J-102 DA



Изгодният електрически такер за дома, хобито и декорацията със защита срещу задейване на дръжката.

Със система за зареждане отдоли за бързо и безпроблемно дозареждане. Вкл. прозорче за наблюдение на кламерите и защита срещу задейване.

Дължина на кабела: над 2,5 m

Тегло: около 1000 g

арт. № 031-0354

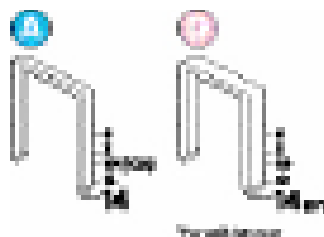

При изгодните ценово електрически такери може да се използват кламери от тънка тел и кламери от плоска тел. Така този такер е подходящ за различни материали.



Същ така без проблеми могат да се закрепват тъкани.

NOVUS ЕЛЕКТРИЧЕСКИ ТАКЕРИ

Професионалният електрически такер за универсални работи.



NOVUS J-105 EADHG



Малкият универсален такер за вътрешно обзавеждане и декорация с електронно регулиране на ударната сила и ограничител за дълбочина.

Със система за зареждане отдоли за бързо и безпроблемно дозареждане. Вкл. защита срещу задействане, експресно отстраняване на повредите с интегриран шибър на кламери.

Дължина на кабела: над 3 m

Тегло: около 1160 g

арт. № 031-0333

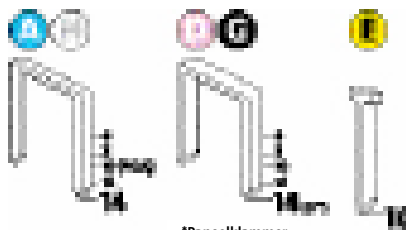

Универсалният такер може да закрепва различни материали, като напр. фолио, асфалтиран картон или декоративни планки.

Също така могат лесно да се закрепват и тъкани.

Всички уреди имат GS-щепсел.

J-105 EADHG има също VDE EMV- и GS-щепсел.



Акумулаторният такер за независимо закрепване с такер.

Новият универсален акумулаторен такер J-214 EA на Novus може да се използва навсякъде - също и на отдалечено място от контактна кутия. Той е най-подходящ за декорация, дома и хобито.



NOVUS J-214 EA



Удобен за работа акумулаторен такер с Soft-Touch повърхнина на дръжката както и регулиране на ударната сила.

Със защита срещу свободно изстрелване за по-голяма сигурност и светодиодно осветление за практично осветяване на работното място. Доставка се извършва с 2 акумулаторни батерии и зарядно устройство в куфар.

Тегло: около 1270 g

арт. № 031-0351

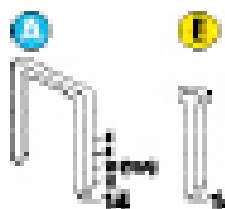

+ две 3,6 V акумулаторни батерии

За гъвкава работи с такера.



+ зарядно устройство

За бързо зареждане на акумулаторните батерии.

NOVUS ЕЛЕКТРИЧЕСКИ
ТАКЕРИ



Износените тапицерии и места за сядане могат да се обновят бързо с акумулаторен такер.



За разкрояване на мебелите могат да се поставят лесно декоративни планки с новия акумулаторен такер J-214 EA.



Повече светлина на тъмните места за точно закрепване с помощта на осветлението на работното място.

Иновативният професионален такер за комфортна работа.

Двата уреда се отличават с характеристики за комфорт, които документират превъзходната позиция на J-165: удобна за обслужване, ергономична форма, ниска конструктивна височина, работа без откат, регулиране на ударната сила и експресно отстраняване на повреди.



NOVUS J-165 EAD



Универсалният такер, който работи без откат за професионално-тапициране, изолиране и обшиване със скоби.

С дълъг нос за закрепване на трудно достъпни места. Вкл. защита срещу задействане, експресно отстраняване на повредите с интегриран шибър на кламери.

Дължина на кабела: над 3,5 m

Тегло: около 1750 g

арт. № 031-0326



NOVUS J-165 EC



Безоткатен такер за плоскости с модерен и ергономичен дизайн.

Чрез тесния си нос той е идеален за закрепване на стандартни профилни скоби. Вкл. ограничител за скоби, защита срещу задействане, експресно отстраняване на повредите с интегриран шибър на кламери.

Дължина на кабела: над 3,5 m

Тегло: около 1640 g

арт. № 031-0324

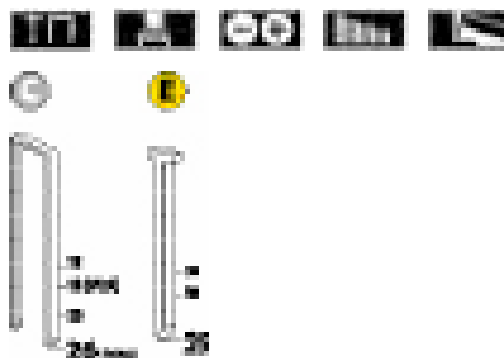

NOVUS ЕЛЕКТРИЧЕСКИ ТАКЕРИ



NOVUS J-155 A



Електрическият такер е оборудван с автоматична, електронна функция за повторен удар за сигурно и подравнено забиване на кламери и пирони.

Вкл. крайно изключване, комфортна техника за лесно отделяне на средството за закрепване и защита срещу свободно изстрелване.

Дължина на кабела: над 3 m
Тегло: около 1770 g

кашон арт. № 031-0298
куфар арт. № 031-0301

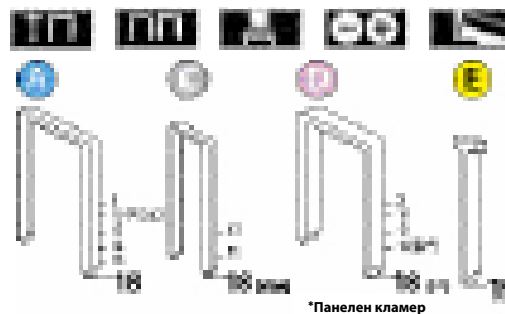

*Панелен кламер



NOVUS J-171



Електрически такер от клас премиум с мощна многоударна техника чрез единично задействане.

Разполага с механика за зареждане отзад за два различни типа средства за закрепване. Доставка се извършва с допълнителен защитен ограничител.

Вкл. защита срещу свободно изстрелване и експресно отстраняване на повредите.

Дължина на кабела: над 3 m
Тегло: около 2300 g

арт. № 031-00061

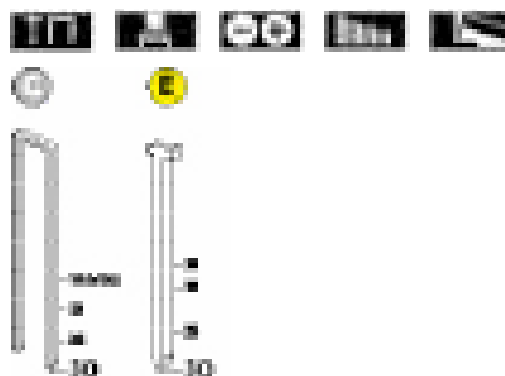



A person is shown using a pneumatic nail gun to secure a wooden trim piece to a wall. The person's hands are visible, one holding the nail gun and the other holding the trim. The wall is light-colored, and the trim is a darker wood. The background is a plain, light-colored wall.

NOVUS ПНЕВМАТИЧНИ
ТАКЕРИ

Специалистите с правилната окомплектовка.

Безоткатни



Предпоставка за висок комфорт на употреба.

Удобни за работа

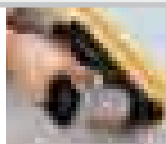

Малкото тегло и ниската конструктивна височина дават възможност за работа и на трудно достъпни места.

Език на ключалката на магазина



Предотвратява неволно отваряне на магазина.

Икономични

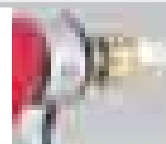

Чрез минимален разход на въздух.

Шумоизолация



За изключително ниски стойности на шума.

Устройство за зареждане отгоре

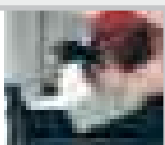

За бързо и лесно зареждане.

Много тесен нос



За закрепване на трудно достъпни места.

Защита срещу свободно изстрелване



Задействането е възможно след като уредът се постави мястото за закрепване.

Корпус от лек метал

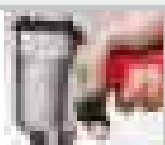

Гарантиран експлоатационен живот при минимално тегло.

Универсално



Отделно приспособление за защита срещу задействане с водене на скобите е приложено към доставката на уреда.

прозорче за наблюдение на кламерите



Показва актуалното състояние на пълнене на магазина.

Интегриран шибър за кламери

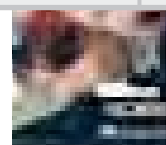

С интегриран шибър за кламери за бързо и лесно зареждане.



NOVUS ПНЕВМАТИЧНИ ТАКЕРИ

Професионалните такери специално за текстил или за трудни работи по поставяне на дървена ламперия.

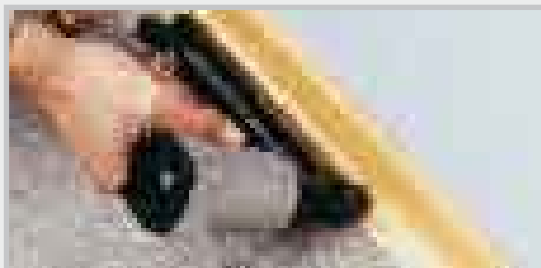

NOVUS J-316 A



Пневматичният такер за професионално тапициране или декориране. С корпус от лек метал, шумоизолация с дълъг нос за закрепване на трудно достъпни места.

Доставка в куфар. Вкл. защита срещу задействане и интегриран шибър за кламери.

Работно налягане: 4-7 Bar
 макс. работно налягане: 7 Bar
 Консумация на въздух: около 0,066 l/за забиване на пирон при 6 Bar
 Тегло: около 920 g

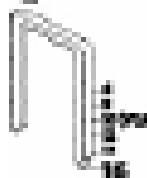

Арт. №: 032-0033

NOVUS J-328 EC



Професионалният пневматичен такер за дървена ламперия на стена и таван. С корпус от лек метал, шумо-изолация и защита срещу свободно изстрелване. Дълъг нос, за стандартни скоби.

Доставка в куфар. Вкл. защита срещу изстрелване и интегриран шибър на кламери.

Работно налягане: 4-7 Bar
 макс. работно налягане: 8 Bar
 Консумация на въздух: около 0,074 l/за забиване на пирон при 6 Bar
 Тегло: около 1200 g

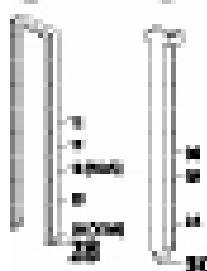

Арт. №: 032-0034

Метал



Метал







Важна информация за средствата за закрепване Novus

Novus предлага за всяка работа подходящите средства за закрепване като дължина и размери. Те се произвеждат с най-модерните техн. средства и от най-добрите материали. За да гарантира висока екологичност и оптимална защита срещу ръжда Novus използва само поцинкована тел без покритие с мед.

От дължина от 8 mm се използва само твърда тел. Допълнението „супер твърд“ обозначава стоманена тел в висока устойчивост и документира по този начин стабилността на кламерите.

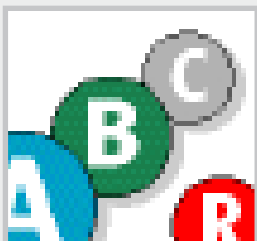

Novus система за цветовете

За да може потребителят да се ориентира бързо в големия асортимент от средства за закрепване, Novus предлага лесна система за ориентирание: Средствата за закрепване са обозначени по стандартния за пазара начин и в съответствие с техния клас. Освен това те носят и допълнително вътрешно обозначение на Novus, което се състои от комбинация от цвят и букви и дава прегледност на програмата.

Обозначението на продукта върху уреда насочва към обработката на възможните кламери. По този начин изборът на кламери се улеснява.

Върху опаковката наред с такерите на Novus са посочени и марките на всички други производители, при които могат да се използват средствата за закрепване.



Прозрачна опаковка

Прозрачните опаковки на Novus служат за презентация на продукта, окачен на кукчки. Те са предназначени за търговия на дребно и частния сектор. Опаковките са изработени от екологична, рециклираща се PET-пластмаса и могат да се затварят повторно.



Икономична опаковка кашон

Икономичните опаковки кашони на Novus служат за представяне на продуктите върху щандове или полици. Чрез намаляване на опаковката се постига по-изгодна цена, така че тази опаковка е интересна за търговия на едро и индустрията. Опаковките са изработени от екологичен картон и са екологично оцветени.

Двете форми на опаковки на Novus отговарят на изискванията на всички по-важни европейски търговци на ръчни, ударни, електрически и пневматични такери. При представянето на стоката те могат да се комбинират без проблеми.

Кламери от тънка тел

Оптимално подходящи за закрепване на:

- платове / текстил
- тънки метални етикети
- телени мрежи
- тънки дървени планки



53

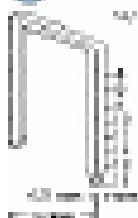

NOVUS тип 53

Прозрачна опаковка		
Брой:	Обозначение:	Арт. №:
2000 бр.	53/4	042-0354
	53/6	042-0355
	53/8	042-0413
	53/8 супер твърди	042-0356
	53/10 супер твърди	042-0740
1000 бр.	53/8	042-0741
	53/10	042-0357
	53/10 V2A специална стомана	042-0458
	53/12 супер твърди	042-0358
	53/14 супер твърди	042-0359
	53/18 супер твърди	042-0360
	53/20 супер твърди	042-0645

Икономична опаковка кашон

Брой:	Обозначение:	Арт. №:
5000 бр.	53/6	042-0516
	53/8 супер твърди	042-0517
	53/10 супер твърди	042-0518
	53/14 супер твърди	042-0520

NT

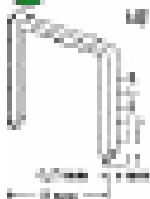

NOVUS тип NT

Прозрачна опаковка		
Брой:	Обозначение:	Арт. №:
1600 бр.	NT/4	042-0361
	NT/6	042-0362
	NT/8 супер твърди	042-0363
800 бр.	NT/10 супер твърди	042-0364
	NT/12 супер твърди	042-0365
	NT/15 супер твърди	042-0366

Икономична опаковка кашон

Брой:	Обозначение:	Арт. №:
5000 бр.	NT/6	042-0522
	NT/8 супер твърди	042-0523
	NT/10 супер твърди	042-0524

37

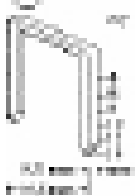

NOVUS тип 37

Прозрачна опаковка		
Брой:	Обозначение:	Арт. №:
2000 бр.	37/4 супер твърди	042-0368
	37/6 супер твърди	042-0369
	37/8 супер твърди	042-0370
1000 бр.	37/10 супер твърди	042-0371
	37/12 супер твърди	042-0372
	37/14 супер твърди	042-0373

Икономична опаковка кашон

Брой:	Обозначение:	Арт. №:
5000 бр.	37/6 супер твърди	042-0535
	37/8 супер твърди	042-0536
	37/10 супер твърди	042-0603

Кламери от плоска тел

Оптимално подходящи за закрепване на:
Фолио

- Алюминиево каширане
- Хартия и картон
- Восъчни и маслени хартии
- Етикети

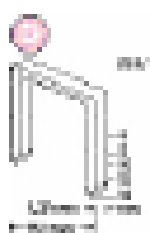

NOVUS тип 53 F

Прозрачна опаковка		
Брой:	Обозначение:	Арт. №:
1200 бр.	53 F/6	042-0374
	53 F/8	042-0375
600 бр.	53 F/10	042-0376
	53 F/12	042-0377
	53 F/14	042-0378

Кламери за плоскости с D-връх

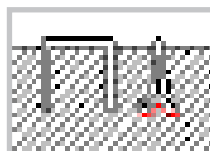

Прозрачна опаковка кламери за плоскости		
600 бр.	53 F/14D (D-връх)	042-0654
	53 F/18D (D-връх)	042-0650

14 и 18 mm кламери за плоскости с D-връх (върхове на кламери с връзване) предотвратяват паралелно забиване на рамото на кламера и по този начин увеличават съпротивлението на изваждане. Поради това тези кламери са много добри за закрепване на профилни скоби за дървена ламперия за стени и тавани.

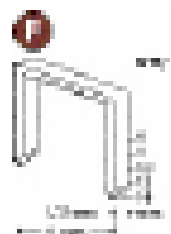
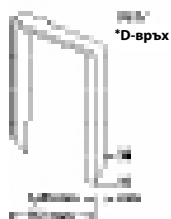

NOVUS тип NTF

Прозрачна опаковка		
Брой:	Обозначение:	Арт. №:
960 бр.	NTF/6	042-0379
	NTF/8	042-0380
480 бр.	NTF/10	042-0381
	NTF/12	042-0382
	NTF/14	042-0383

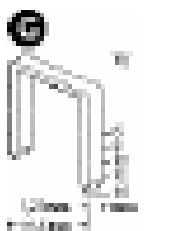

NOVUS тип 11

Прозрачна опаковка		
Брой:	Обозначение:	Арт. №:
1200 бр.	11/6	042-0384
	11/8	042-0385
600 бр.	11/10	042-0386
	11/12	042-0387
	11/14	042-0388

Икономична опаковка кашон

Брой:	Обозначение:	Арт. №:
5000 бр.	11/6	042-0527
	11/8	042-0528
	11/10	042-0529

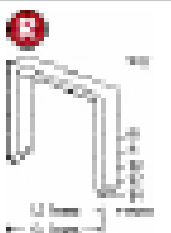

NOVUS тип 50

Прозрачна опаковка		
Брой:	Обозначение:	Арт. №:
960 бр.	50/6	042-0465
	50/8	042-0466
	50/10	042-0467
	50/12	042-0468
	50/14	042-0469
	50/14 D (D-връх)	042-0470

Сламери за плоскости: виж по-горе

Кламери с тесен гръб

Оптимално подходящи за закрепване на:

- Профилен дървен материал
- Плоскости
- Дървесновлакнести плоскости
- Телени мрежи

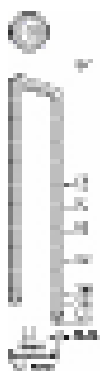

NOVUS тип 4

Прозрачна опаковка		
Брой:	Обозначение:	Арт. №:
1100 бр.	4/12	042-0389
	4/15	042-0390
	4/18	042-0391
	4/18 V2A специална стомана	042-0459
	4/23	042-0392
	4/26	042-0393
	4/26 V2A специална стомана	042-0460
	4/30	042-0461

Икономична опаковка кашон		
Брой:	Обозначение:	Арт. №:
2000 бр.	4/18	042-0594
	4/23	042-0595
	4/26	042-0742
	4/28	042-0724

Закрепване на плоскости:



без скоба



със скоба

пирон

Оптимално подходящи за закрепване на:

- Декоративни планки
- Ъглови планки



NOVUS тип J

Прозрачна опаковка		
Брой:	Обозначение:	Арт. №:
1000 бр.	J/14	044-0073
	J/16	044-0063
	J/19	044-0064
	J/25	044-0065
	J/30	044-0066
2600 бр.	J/16	044-0084
	J/19	044-0085
	J/25	044-0086
	J/30	044-0087



NOVUS тип N

Прозрачна опаковка		
Брой:	Обозначение:	Арт. №:
1000 бр.	N/14	044-0071

макс. 50 V

Кламери за кабели

Оптимално подходящи за закрепване на:
Кабели до 50 V

- Телове
- Телена мрежа

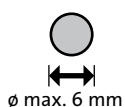
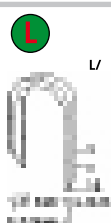

NOVUS тип L

Брой:	Обозначение:	Цвят:	Арт. №:
840 бр.	L/9 (D-връх)	бял	042-0734
840 бр.	L/11 (D-връх)	бял	042-0735
840 бр.	L/14 (D-връх)	бял	042-0736
840 бр.	L/14 (D-връх)	поцинкован	042-0727

Опаковка кашон

Брой:	Обозначение:	Цвят:	Арт. №:
2040 бр.	L/9 (D-връх)	бял	042-0731
2040 бр.	L/11 (D-връх)	бял	042-0732
2040 бр.	L/14 (D-връх)	бял	042-0733



NOVUS тип S

Брой:	Обозначение:	Цвят:	Арт. №:
1080 бр.	S/9 (D-връх)	бял	042-0737
1080 бр.	S/10 (D-връх)	поцинкован	042-0726
1080 бр.	S/11 (D-връх)	поцинкован	042-0738
1080 бр.	S/14 (D-връх)	бял	042-0739

Икономична опаковка кашон

Брой:	Обозначение:	Цвят:	Арт. №:
2000 бр.	S/9 (D-връх)	бял	042-0728
2000 бр.	S/11 (D-връх)	бял	042-0729
2000 бр.	S/14 (D-връх)	бял	042-0730

макс. 500 V

Изолирани кламери за кабели

Оптимално подходящи за закрепване на:
кабели до 500 V

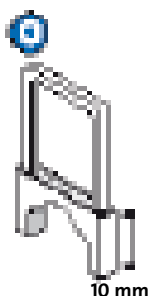

10 mm

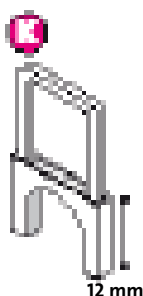

12 mm

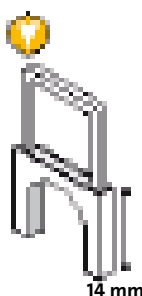

14 mm

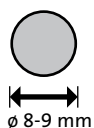

ø 8-9 mm

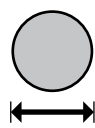

ø 9-11 mm

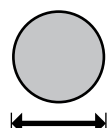

ø 11-12,5 mm

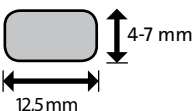

12,5 mm

4-7 mm



NOVUS тип O

Опаковка кашон

Брой:	Обозначение:	Цвят:	Арт. №:
350 бр.	O/10 бял		042-0745

NOVUS тип K

Опаковка кашон

Брой:	Обозначение:	Цвят:	Арт. №:
350 бр.	K/12	бял	042-0743

NOVUS тип Y

Опаковка кашон

Брой:	Обозначение:	Цвят:	Арт. №:
350 бр.	Y/14	бял	042-0744

Средства за закрепване

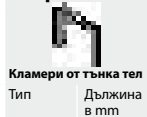

Кламери от тънка тел
Тип Дължина в mm



Кламери от плоска тел
Тип Дължина в mm



Кламери с тесен гръб
Тип Дължина в mm



Пирони
Тип Дължина в mm



Кламери за кабели
Тип Дължина в mm

Окомплектовка

Кука за колан



Блокиране



Прозорче за наблюдение на кламерите



Функция заповторен удар



РЪЧНИ ТАКЕРИ

J-01 A		A	6-8														
J-01 AS		A	6-8							S	9-10						
J-02 AL		A	6-14							L	14						
J-17 DA		A	6-14	D	6-14												
J-08 XX		A/B/H	4-8	D/F/G	6												
J-16 EADHG		A/H	6-14	D/G	6-14				E	16							
J-09 XX		A/B/H	4-8	D/F/G	6												
J-19 EADHG		A/H	6-14	D/G	6-14				E	16							
J-19 OKY										O K Y	10 12 14						
J-19 S										S	9-11						
J-19 L										L	9-14						
J-18		A	6-18						E	16							

УДАРНИ ТАКЕРИ

J-021 H		H	4-6														
J-031 G				G	6-10												

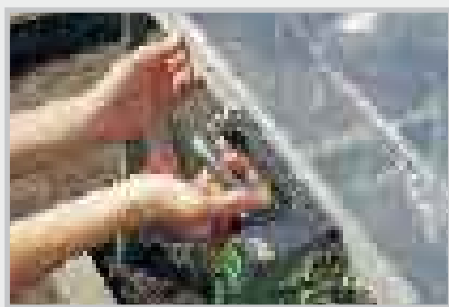

NOVUS КРАТЪК ОБЗОР

Дистанционен ограничител	Настройка на ударната сила	дълъг нос	Метален уред	Защита срещу задействане	Експресно отстраняване на на повреди	Ограничител за скоби	Зареждаща механика					Интегриран шибър за кламери	Страна
							Устройство за зареждане отдолу	Устройство за зареждане отгоре	Устройство за зареждане отзад	Защитно деблокиране			
										■			12
										■			12
										■			13
	■		■			■		■			■	■	13
						■		■			■	■	14
■	■	■				■		■			■	■	14
			■			■		■			■	■	15
■	■	■	■			■		■			■	■	15
	■		■							■			16
	■	■	■			■		■			■	■	18
	■	■	■			■		■			■	■	18
	■	■	■							■			19
			■					■					21
			■							■			21



Средства за закрепване

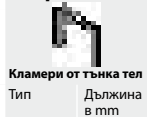

Кламери от тънка тел
Тип Дължина в mm



Кламери от плоска тел
Тип Дължина в mm



Кламери с тесен гръб
Тип Дължина в mm



Пирони
Тип Дължина в mm



Кламери за кабели
Тип Дължина в mm

Окомплектовка

Кука за колан



Блокиране



Прозорче за наблюдение на кламерите



Функция заповторен удар



ЕЛЕКТРИЧЕСКИ ТАКЕРИ

Модел	Тип	Дължина в mm	Тип	Дължина в mm	Тип	Дължина в mm	Тип	Дължина в mm	Тип	Дължина в mm	Кука за колан	Блокиране	Прозорче за наблюдение на кламерите	Функция заповторен удар
J-102 DA	A	6-14	D	6-14									■	
J-105 EADHG	A/H	6-14	D/G	6-14			E	16					■	
J-214 EA	A	6-14					E	14					■	
J-165 EAD	A	8-20	D	8-18			E	16-19					■	■
J-165 EC					C	15-26	E	16-25					■	■
J-155 A	A	8-18	D	8-18	C	12-18	E	19						■ auto
J-171					C	18-30	E	16-30					■	■

ПНЕВМАТИЧНИ ТАКЕРИ

Модел	Тип	Дължина в mm	Тип	Дължина в mm	Тип	Дължина в mm	Тип	Дължина в mm	Кука за колан	Блокиране	Прозорче за наблюдение на кламерите	Функция заповторен удар
J-316 A	A	6-16										
J-328 EC					C	12-28	E	16-30			■	

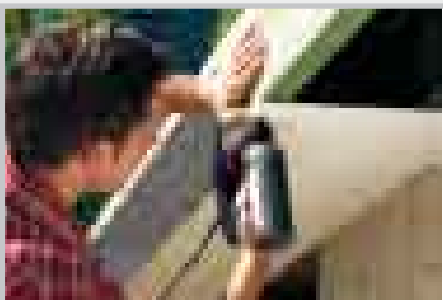

NOVUS КРАТЪК ОБЗОР

Дистанционен ограничител	Настройка на ударната сила	дълъг нос	Метален уред	Защита срещу задействане	Експресно отстраняване на на повреди	Ограничител за скоби	Зареждаща механика				Интегриран шибър за кламери	Страна
							Устройство за зареждане отдолу	Устройство за зареждане отгоре	Устройство за зареждане отзад	Защитно деблокиране		
				■			■			■	■	26
■	■	■		■	■		■			■	■	27
	■			■*			■				■	28
	■	■		■	■					■	■	30
	■	■		■	■	■				■	■	30
	■	■		■*			■				■	31
	■	■		■*	■					■		31
		■	■	■			■				■	35
		■	■	■*				■			■	35

*** Защита срещу свободно изстрелване**
 Задействане на такера е възможно само чрез натискане на носа.



Тип												
AEG	53		4	53 F	J							
ARROW	JT 21						T 50 K / CT					
BLACK & DECKER	A 5756- A 5774								A 5906- A 5954	A 5971- A 5976		
BOSCH	53(10)	58	55		47/48	54	57	59	52	49		
BOSTICH/ BUKAMA	180	SB 3020	RO/4						140			
ESCO	530	958	606	530F	300	980	11	19	970	400		
KWB	053	058	05 5	056	Пирони 048/055	054	057	059	052	Пирони 049		
LUX	40-47 / 30-37	1-8	20-26	60-66	85-87	10-16	80-84	50-56	70-76	90-96		
MAXICRAFT	C	B	M		H	E	D	N	F	Q		
METABO	10		4	10 много широки	J							
PIRANHA	1	6	4	8	13	9	5	7	2	12		
RAPID	53		606				140	13			28	36
ROCAFIX	3	2	14		No 8	5	4	15	6	16	8	7
STANLEY	A/53	B/NT			E/J		G/11	H/37				
SWINGLINE		101				800						
WOLFCRAFT	053	058	055	056	062	057	050	13	059	061		

Внимание: Тъй като няма стандарти за закрепващите класери, размерите им при различните производители могат да са различни. Поради това Novus не може да поеме отговорност за функционалността на закрепващите класери на други производители. Освен това си запазваме правото на грешки и технически промени.

Търговски център NOVUS



За добра търговска презентация – търговският център на Novus. Създаден от практикуващи търговци, оптимизиран съгласно ефективните търговски данни и компетентност. Оборудван с всички помощни средства за поощряване на продажбите и презентация на стоките:

- Таблица на кламерите
- Novus „Redbox“ за презентация на мострени уреди

- Специално оборудване за поставяне на стоки за икономични опаковки на закрепващи кламери
- Стелажи за нови продукти и т.н.

Моля, обърнете се за това към нашия отдел за обслужване на външни клиенти или директно към Novus и поискайте нашите актуални предложения като посочите данни за Вашите търговски площи.

Novus ще Ви подпомгне с удоволствие с рекламни материали като проспекти, нагледни материали за РС или „Наръчник за такери“ с ценни съвети за Вас и Вашите клиенти за правилната употреба на такерите.